COMUNE DI PELLEZZANO
Provincia di Salerno

VARIANTE AL PIANO URBANISTICO COMUNALE

(Lr 16/2004 - Lr 13/2022 - Lr 5/2024 - Regolamento 3/2025)

ELABORATI INTEGRATIVI

SOVRAPPOSIZIONE AREE OGGETTO DI VARIANTE CON SISTEMA DELLE PROTEZIONI

Elaborato
EI.2a

scala 1:5000

novembre 2025

Cartografie: Cartografie Tecniche Regionali 2000

Responsabile Ufficio di Piano
arch. Giuseppe Braione

Sindaco
dott. Francesco Morra

Firme

R.U.P.
arch. Giuseppe Braione

Coordinamento scientifico
prof. ing. Michele Grimaldi
prof. ing. Isidoro Fasolino

Responsabile operativo
ing. Federica Sfoia

Dipartimento di Ingegneria Civile
Università degli Studi di Salerno

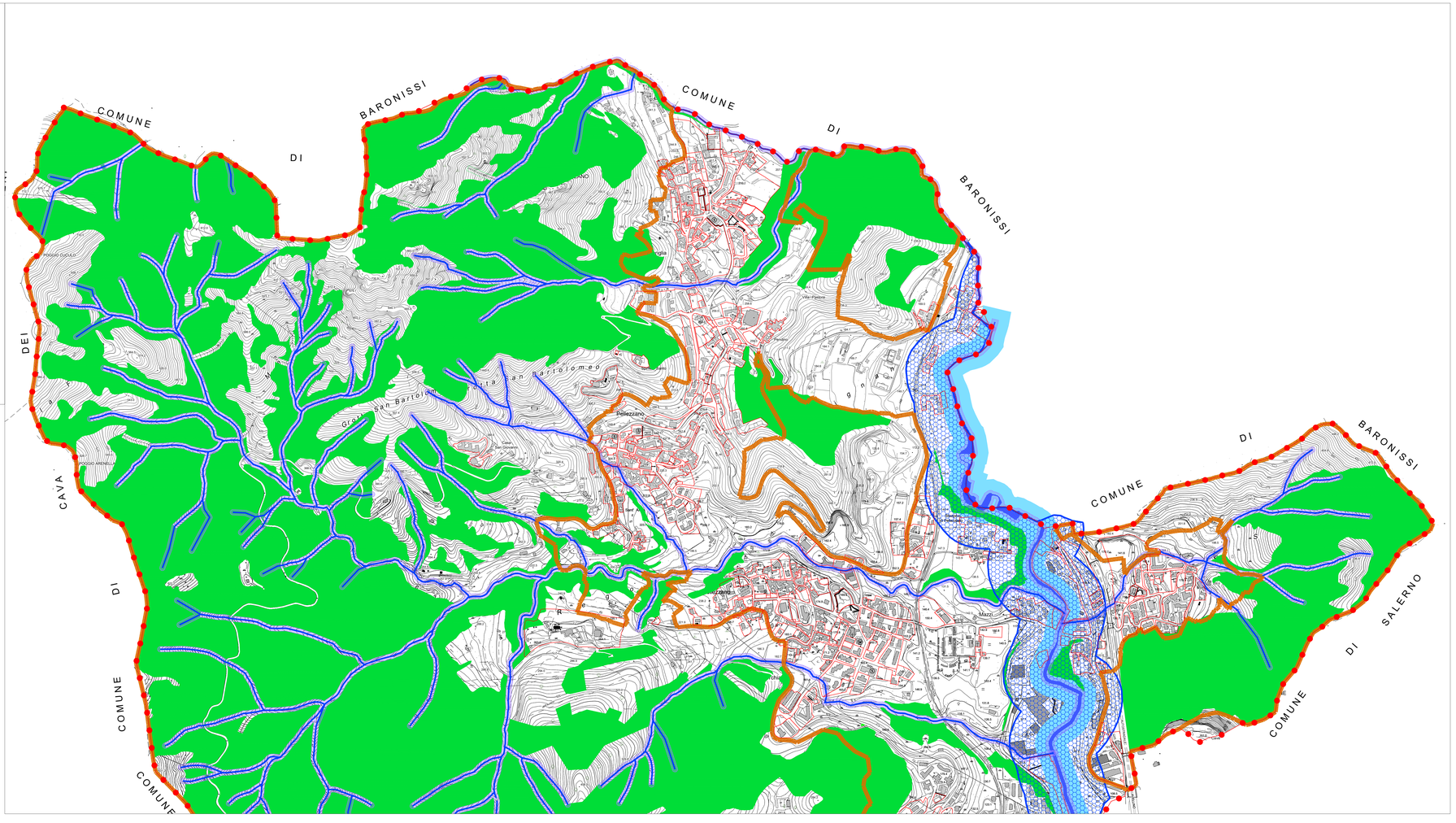

REGIONE CAMPANIA

CARTA TECNICA NUMERICA REGIONALE

derivata dal DataBase Topografico

SITUAZIONE 1:50 000 IGM

448 Ercolano	449 Avellino	450 Sant'Angelo dei Lombardi
466 Sorrento	467 Salerno	468 Eboli
485 Têrmini	486 Foce del Sele	487 Roccadaspide

DATI INFORMATIVI	
RAPPRESENTAZIONE CONFORME UNIVERSALE TRASVERSA DI MERCATORE (UTM)	
SISTEMA DI RIFERIMENTO:	ETRS89, realizzazione ETRF2000 (epoca 2008); ellissoide GRS80; longitudine da Greenwich
ALTIMETRIA:	in metri riferita al mareografo di Genova (1942)
TAGLIO CARTOGRAFICO:	Sistema Geografico ED50 (Ellissoide internazionale con orientamento medio europeo)
EQUIDISTANZA:	Curve di livello ordinarie 5 m (per le curve tratteggiate 2,5 m)

Legenda

- Confine Comunale
- Aree oggetto di variante 2025
- Vincolo idrogeologico (art. 1 R.D. 3267/1923)
- Fiume Irno
- Reticolo idrografico
- Fascia di rispetto dai corsi d'acqua - 10 m (art. 1.7 LR 14/1982)
- Fascia di rispetto dai corsi d'acqua - 50 m (art. 1.7 LR 14/1982)
- Vincolo ambientale (art. 142 D.Lgs. 42/2004 comma 1 lett. c) - 150 m da fiumi
- Aree tutelate per legge (art. 142 D.Lgs. 42/2004 comma 1 lett. g) - boschi
- Vincolo monumentale (art. 10 D.Lds 42/2004 comma 3 lett. a, d) - D.M. 11.09.1984
- Ambito sottoposto a tutela ai sensi dell'Art. 10 D.L.vo 42/2004
- Ambito sottoposto a tutela ai sensi dell'Art. 45 D.L.vo 42/2004

TRASPORTI

- Autostrada
- Strada asfaltata, rotabile, pollematrica, pista
- Strada non asfaltata
- Percorso pedonale o ciclabile
- Strada in costruzione
- Sentiero facile
- Tratturo
- Mulattiero
- Mezzeria stradale e linea spartitraffico
- Strada in galleria
- Funivia, cabinovia
- Seggiovia
- Ferrovia a scartamento ordinario
- Ferrovia a scartamento ridotto
- Tranvia in sede propria e funicolare
- Ferrovia in costruzione
- Ferrovia in disarmo
- Ciglio massicciata
- Tratto ferrovia in galleria
- Imbocco galleria stradale e ferroviaria
- Passaggio a livello
- Aeroporto, eliporto
- Faro, fanale

COSTRUZIONI VARIE, IMPIANTI

- Edificio generico
- Edificio industriale
- Edificio del terziario industriale
- Edificio agricolo, stalla, ricovero animali
- Edificio di culto, campanile
- Cimitero
- Cappello, tabernacolo
- Torre, ciminiera
- Monumento
- Edificio in costruzione
- Edificio diroccato o rudere
- Corpo aggettante
- Container, abitazione precaria
- Portico o galleria sotto edificio
- Serra
- Tettoia o pensilina
- Baracca
- Serbatoio, cisterna, silos non rappresentabile e rappresentabile
- Campeggio
- Raffineria
- Discarica
- Rottamaio
- Zona archeologica
- Scuola
- Spettacolo
- Ospedale
- Municipio
- Tribunale

SERVIZI

- Elettrodotto ad alta tensione, con tralicci
- Elettrodotto a media tensione, con pali
- Cabina elettrica, cabina di trasformazione
- Oleodotto
- Acquedotto sopraelevato,interrato
- Metanodotto
- Impianto eolico, fotovoltaico
- Antenna per telecomunicazione
- Depuratore
- Stazione, sottostazione elettrica
- Stazione di rifornimento e di servizio

OROGRAFIA

- Curva di livello direttrice
- Curva direttrice incerta
- Curva di livello ordinaria
- Curva ordinaria incerta
- Curva di livello ausiliaria
- Ciglio di frana
- Scarpata naturale o artificiale
- Grotta con accesso verticale, orizzontale
- Ghiaione, pietraia
- Sabbia, duna, deposito sabbioso
- Roccia
- Ciglio di area estrattiva, cava

IDROGRAFIA

- Corso d'acqua > 5 m
- Corso d'acqua < 5 m
- Canaletta irrigua o scolina
- Vasca o piscina, pozzo
- Abbeveratoio, fontana, sorgente
- Palude
- Briglia, pescaia, cascata
- Presa
- Condotta forzata
- Condotta forzata sotterranea

VEGETAZIONE

- Limite di coltura
- Limite di taglio
- Limite di bosco
- Filare di alberi
- Filare di viti
- Filare di olivi
- Filare di agrumi
- Filare di frutteto
- Macchia, prato
- Bosco fitto
- Albero generico, vigneto
- Uliveto, frutteto
- Agrumeto, larice
- Ceduo, abete
- Faggio, pino
- Cipresso, eucalipto
- Leccio, quercia
- Pioppo, castagno

CONFINI

- Muro a secco
- Muro divisorio
- Muro di sostegno
- Palizzata, cancellata, rete, filo spinato
- Siepe
- Limite comunale
- Limite regionale

PUNTI TOPOGRAFICI

- Vertice della rete IGM95
- Vertice della rete regionale di raffittimento
- Caposaldo di livellazione