COMUNE DI PELLEZZANO
Provincia di Salerno

VARIANTE AL PIANO URBANISTICO COMUNALE

(Lr 16/2004 - Lr 13/2022 - Lr 5/2024 - Regolamento 3/2025)

ELABORATI INTEGRATIVI

SOVRAPPOSIZIONE AREE OGGETTO DI VARIANTE CON DISPOSIZIONI PROGRAMMATICHE 2017

Elaborato
EI.1b

scala 1:5000

novembre 2025

Responsabile Ufficio di Piano
arch. Giuseppe Braione

R.U.P.
arch. Giuseppe Braione

Sindaco
dott. Francesco Morra

Firme

Coordinamento scientifico
prof. ing. Michele Grimaldi
prof. ing. Isidoro Fasolino

Responsabile operativo
ing. Federica Sbosa

Dipartimento di Ingegneria Civile
Università degli Studi di Salerno

Cartografia: Cartografia Tecnica Regionale 2010

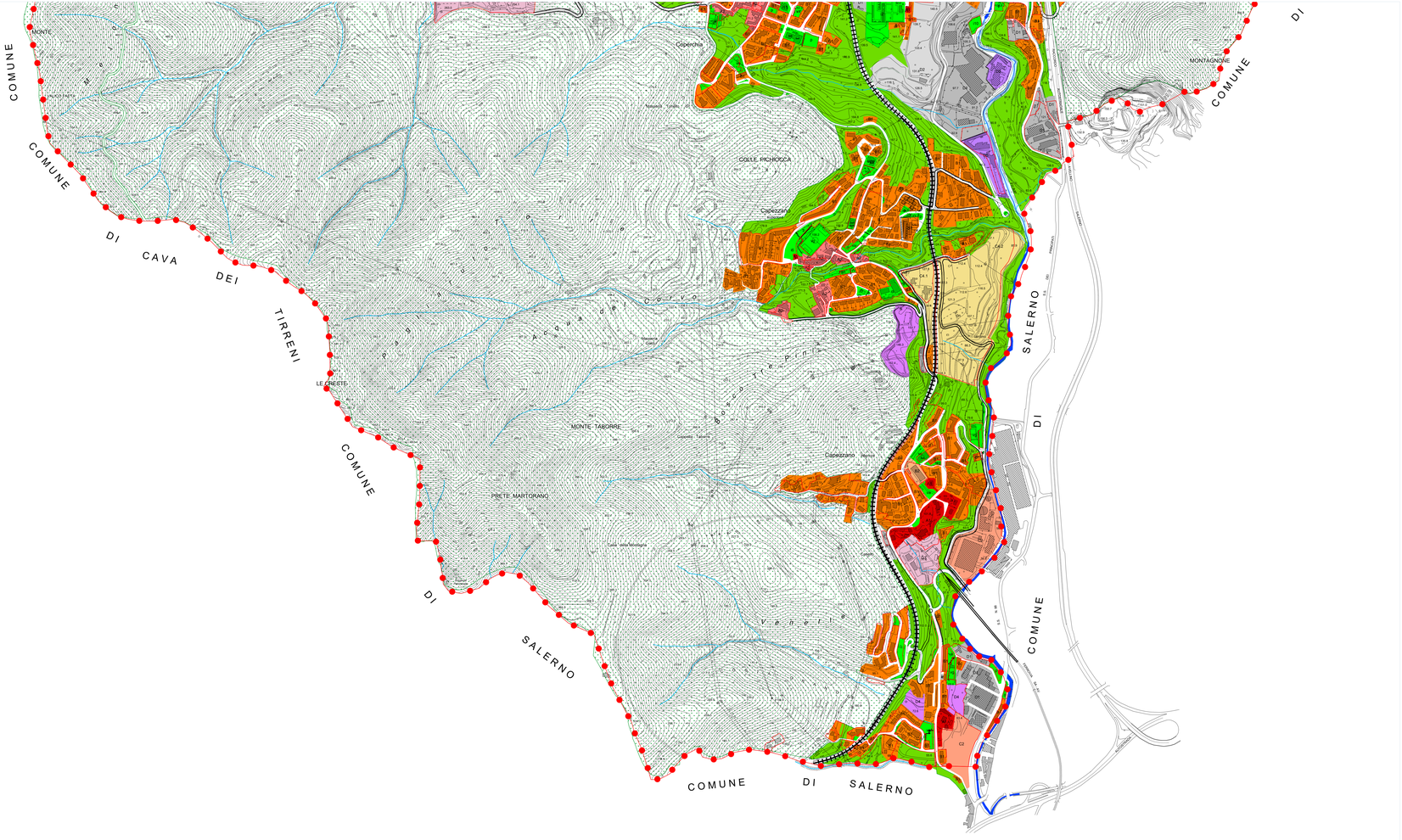
COMUNE DI CAVA DEI TIRRENI
COMUNE DI SALERNO
MONTE
LE CRESTE
MONTE TABORRE
PIETE MARTORANO
Capezzano
COLLE PICHIOCCA
Capezzano
MONTAGNONE
Vallone Rio Secco
Vallone Rio Secco
Vallone Rio Secco